

Like 0 Share

Share:

Tweet

- 
- 
- 
- 

*La français suis ci-dessous*



# NBHRF Annual Report 2015-16

## The Quest for Knowledge Continues!

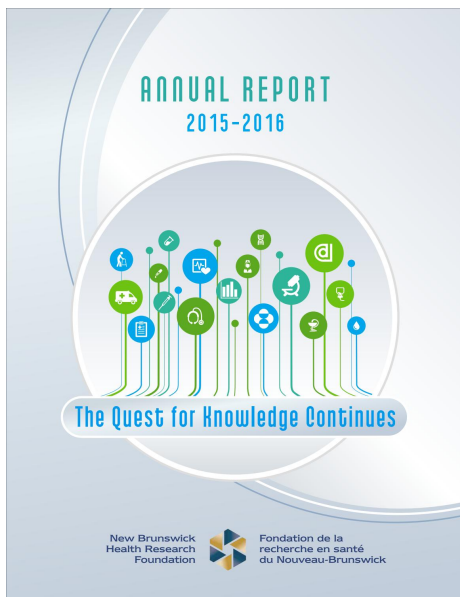

Another year has come and gone and the New Brunswick Health Research Foundation (NBHRF) continues to diligently pursue its vision and mission to provide leadership and support to build the capacity of the New Brunswick Health Research Enterprise and improve the health of New Brunswickers and advance the knowledge economy.

We are pleased to share with you our [2015-2016 Annual Report](#) which showcases our investments, partnerships, and activities throughout this past fiscal year.

Our quest couldn't be possible without the support of our Provincial government, partners, stakeholders and researchers.

Because Health Research means Better Health Care.

**Annual report 2016 english**

[Read more](#)  
issuu.com

**Dr. Bruno Battistini**  
President, CEO & Scientific Director

# Rapport annuel 2015-2016 de la FRSNB

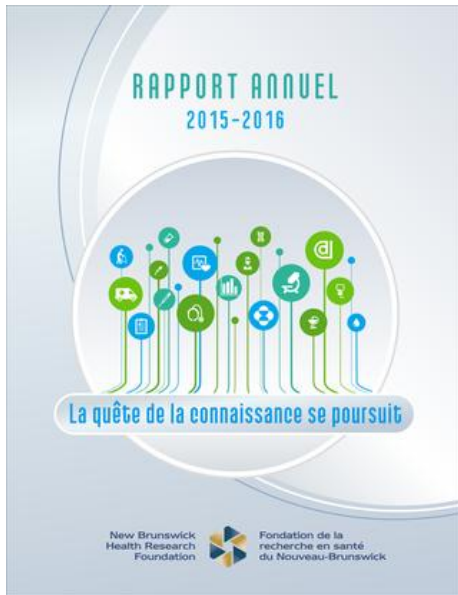

## Rapport annuel 2016 en français

[Read more](#)  
issuu.com

## La quête de la connaissance se poursuit!

Une autre année arrive à sa fin et la Fondation de la recherche en santé du Nouveau-Brunswick (FRSNB) continue à poursuivre sa vision et sa mission de fournir le leadership et le soutien nécessaire pour renforcer la capacité du milieu de la recherche en santé du Nouveau-Brunswick et améliorer la santé de la population du Nouveau-Brunswick et à faire avancer l'économie du savoir.

Nous sommes heureux de partager avec vous notre [Rapport annuel 2015-2016](#) qui met en valeur nos investissements, nos partenariats et nos activités de la précédente année fiscale.

Notre quête ne serait pas possible sans l'appui de notre gouvernement provincial, de nos partenaires, de nos intervenants et des chercheurs.

Parce que la recherche en santé mène à de meilleurs soins de santé.

**Dr Bruno Battistini**  
Président-directeur général et directeur scientifique

**Confirm that you like this.**

Click the "Like" button.